报告信息公开简报表

<table>
<tr><td rowspan="3">用人（建设）单位情况</td><td>名称</td><td colspan="2">云南昊龙实业集团巧家白鹤滩建材有限公司</td></tr>
<tr><td>地理位置</td><td colspan="2">云南省昭通市巧家县玉屏街道旱谷地村罗盘二组</td></tr>
<tr><td>联系人</td><td colspan="2">刘文彪 15012390170</td></tr>
<tr><td colspan="2">报告名称</td><td colspan="2">云南昊龙实业集团巧家白鹤滩建材有限公司工作场所职业病危害因素检测报告书</td></tr>
<tr><td colspan="2">报告编号</td><td colspan="2">YNJQ/BG-2-2026-096</td></tr>
<tr><td colspan="2">职业卫生技术服务类型</td><td colspan="2">职业病危害预评价☐ 职业病危害控制效果评价☐
职业病危害因素检测☑ 职业病危害现状评价☐</td></tr>
<tr><td rowspan="6">技术服务项目组人员</td><td colspan="2">项目负责人</td><td>普逢贵</td></tr>
<tr><td rowspan="2">现场调查</td><td>专业人员</td><td>普逢贵、丁曦、代石会</td></tr>
<tr><td>时间</td><td>2026.06.15</td></tr>
<tr><td rowspan="2">现场采样/检测</td><td>专业人员</td><td>普逢贵、丁曦、代石会、王忠松</td></tr>
<tr><td>时间</td><td>2026.06.17-18</td></tr>
<tr><td colspan="2">实验室检验分析人</td><td>周美容、冯艳量、郗美、杨超</td></tr>
<tr><td colspan="2">检测/评价报告编制人</td><td>普逢贵</td></tr>
<tr><td colspan="3">用人（建设）单位陪同人</td><td>刘文彪</td></tr>
<tr><td>现场调查、现场采样/检测等图像影像</td><td colspan="3"> 

OPPO A5 Energy Edition 5G
27mm f/2.8 1/171s ISO50
2026年6月15日 15:27</td></tr>
</table>

现场调查、现场采样/检测等图像影像	 OPPO A5 Energy Edition 5G 27mm f/1.8 1/178s ISO50 2026年6月18日 10:10 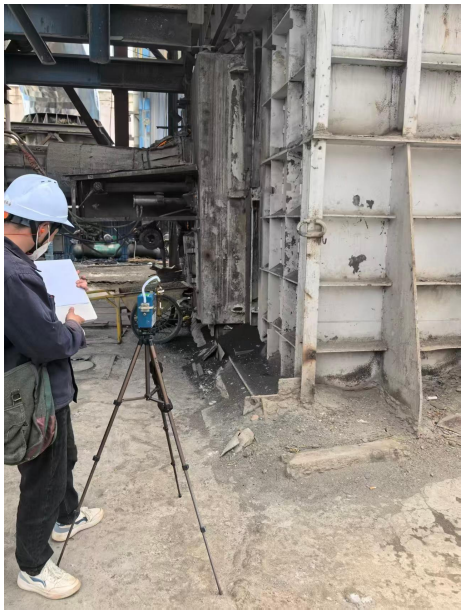  nova 13 Pro 27mm F2 1/1019s ISO50 2026/06/18 16:08

注：出具职业卫生技术服务报告之日起 15 个工作日内在“http://www.ynzyjk.com/”完成公示。